



Hoek woning
Bouwjaar: 2001
Gebruiksoppervlak: 147 m²
Buitentemperatuur: 14° C
Onbewolkt



LEKCHECK VERSLAG

Contact gegevens

Lekcheck ID:	5721TV5
Lek checkers:	Derk Hueting
Datum lekcheck:	4-mrt-26
Naam bewoner:	fam. R. Ras
Postcode:	5721TV5
Straat:	Jonagold
Huisnummer:	5
Toevoeging:	
Email:	
Telefoon:	

Woning informatie

Type woning:	hoekwoning
Netto oppervlakte:	147
Netto inhoud:	367,5
Bouwjaar woning:	2001
Locatie testopstelling:	voordeur

Aanleiding / wensen / opmerkingen bewoner(s)

Samenvatting kierdichting

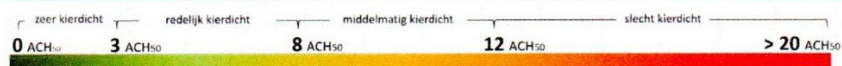

ACH50 bij start: 8,1

ACH50 situatie 1: 7,4

deur naar de zolderkamer gesloten en afgeplakt

Naden en kieren gecontateerd tijdens lekcheck:

opmerkingen

- 1 deklatten rondom kozijn voorzijde woonkamer
- 2 aansluiting kozijnen achterzijde oorspronkelijke gevel
- 3 aansluiting muren serre op oorspronkelijke gevel
- 4 randen vensterbank ouder slaapkamer
- 5 aansluiting dak op gevel rondom (achter de knieschotten)

vooral aan de zijde waar radiator hangt

bouwfout

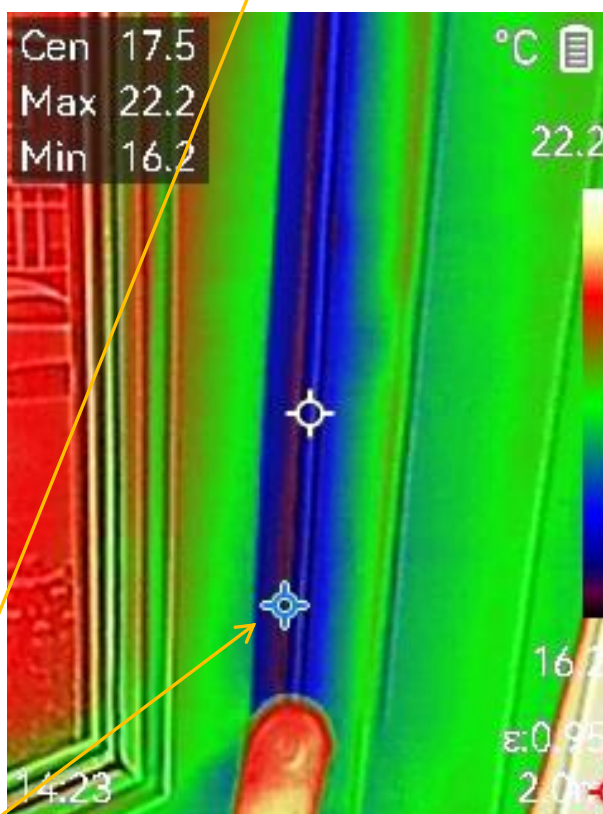
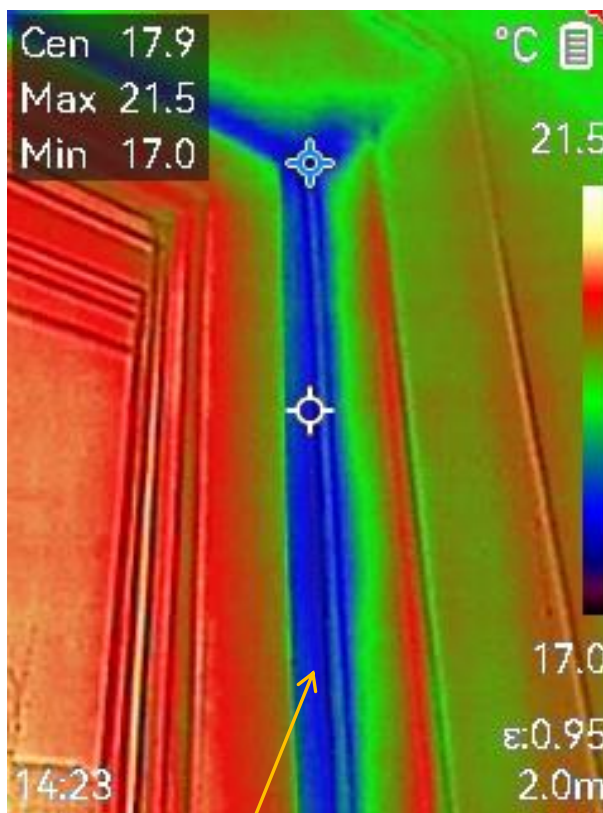
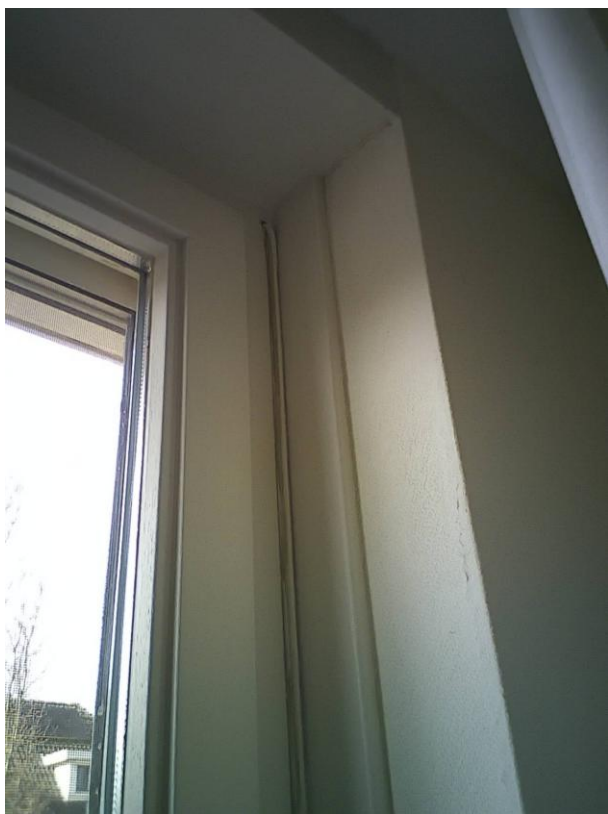

Woonkamerkozijnen in voorgevel
(zie opmerking 1 bij 'geconstateerde naden en kieren' in lekcheck verslag)

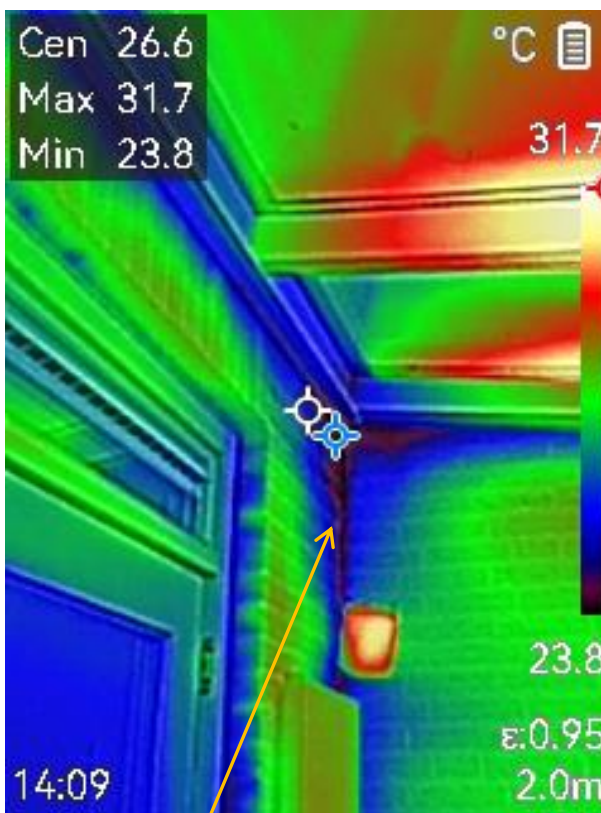

Aansluiting serre tegen oorspronkelijke achtergevel
(zie opmerking 3 bij 'geconstateerde naden en kieren' in lekcheck verslag)



Aansluiting serre tegen oorspronkelijke achtergevel
(zie opmerking 3 bij 'geconstateerde naden en kieren' in lekcheck verslag)

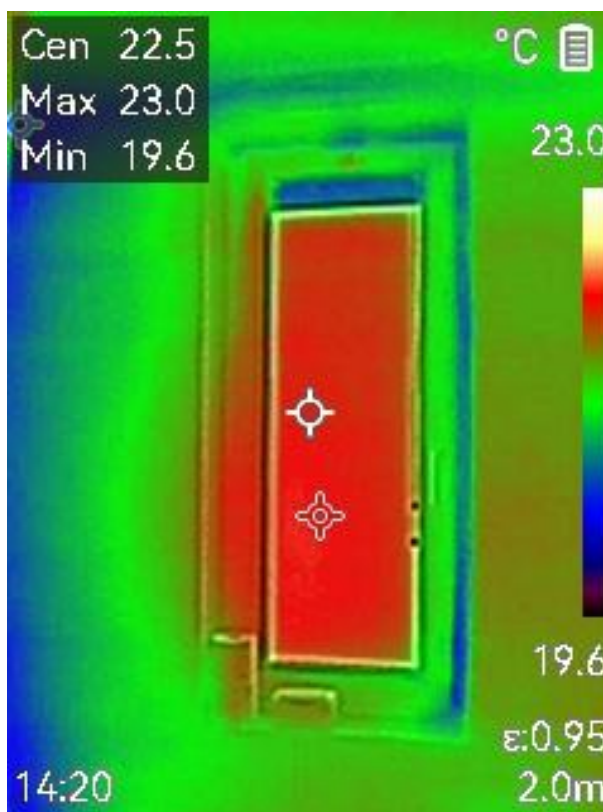

Gevelkozijn in badkamer (?)

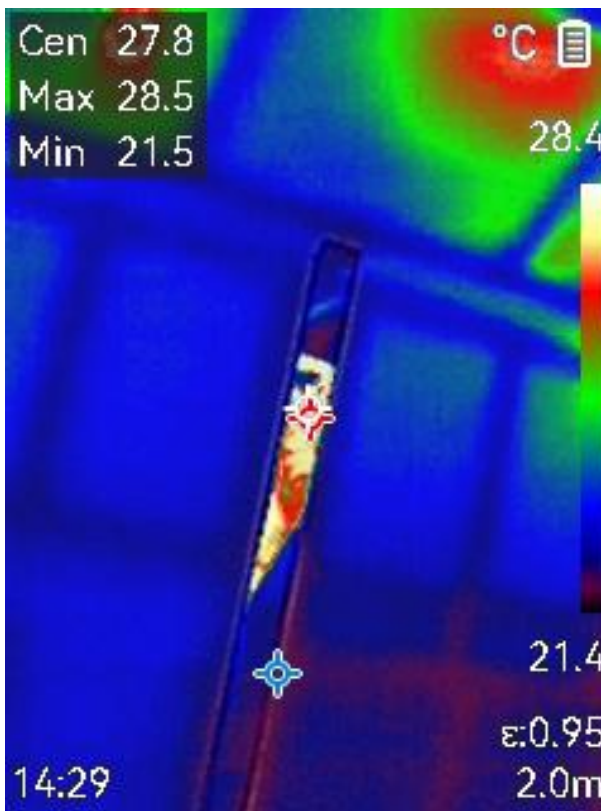
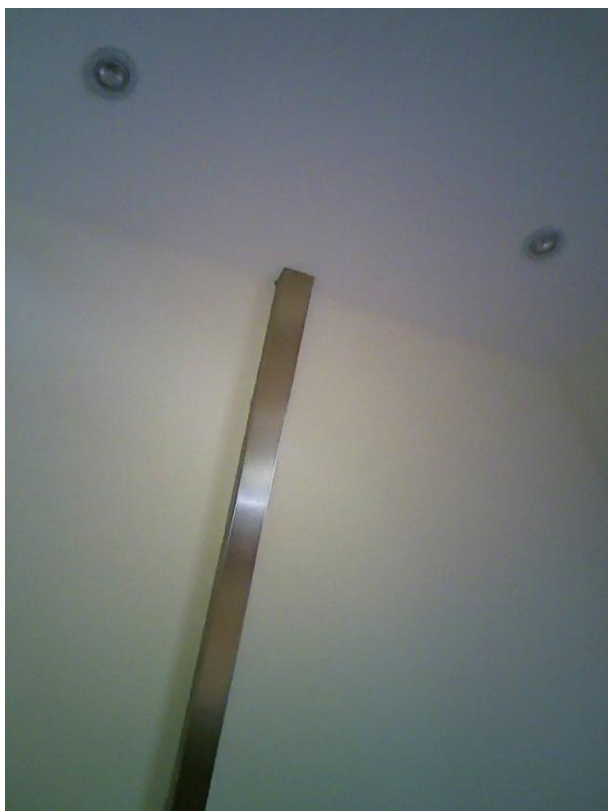

Bekleding stalen spant op zolder

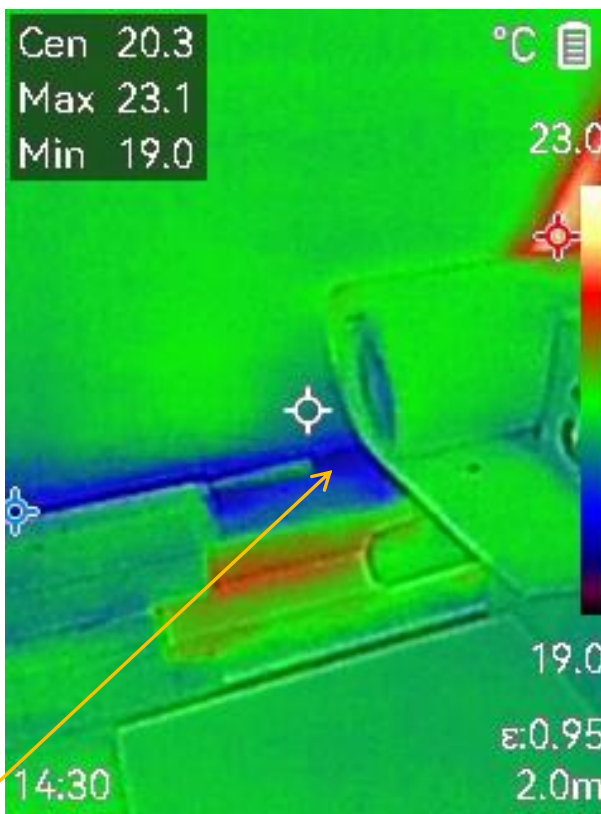

Aansluiting dakelementen op houten muurplaat
(zie opmerking 5 bij 'geconstateerde naden en kieren' in lekcheck verslag)